

RITAM DANA U JASLICAMA

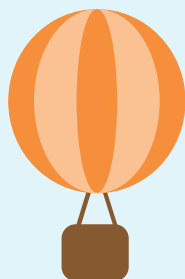

- ☎ Dolazak djece do 9:00 sati
- ☎ Zajutak 7:00-7:30 sati
- ☎ Jutarnja njega
- ☎ Doručak 8:00-9:00 sati
- ☎ Planirane aktivnosti uvjetovane djetetovom dobi i odgojno-obrazovnim radom skupine
- ☎ Slobodna igra/boravak na otvorenom
- ☎ Ručak u 11:45-12:45 sati
- ☎ Priprema za dnevni odmor 13:00-15:00 sati / ovisno o potrebama djeteta
- ☎ Njega nakon spavanja
- ☎ Užina 15:00-15:30 sati
- ☎ Slobodna igra do dolaska roditelja



KONTAKT INFO:

Naše zdrastvene voditeljice:

Sanja: 091 2369003

Antonija: 091 2369004

www.vrtic-marjan.hr



**Vrlo je važna svakodnevna
razmjena informacija o
djetetu s odgojiteljima.**

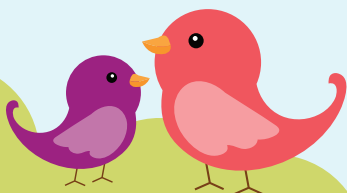
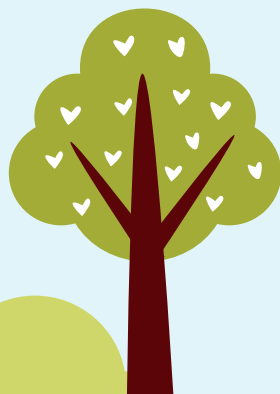

**Briga o
djetetovom
ZDRAVLJU
u jaslicama**

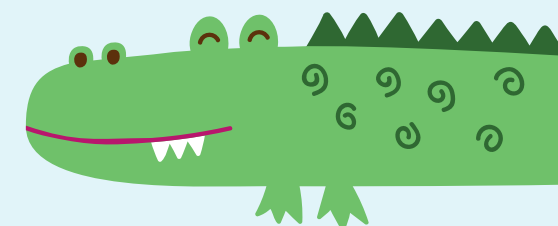

Dragi roditelji,

dolaskom u jaslice djetetovi osobni i grupni kontakti su učestaliji što rezultira češćom pojavom i širenjem bolesti.

Stoga je važno:

- ☑ Dijete dovoditi u jaslice isključivog zdravog stanja
- ☑ U slučaju pojave simptoma bolesti dijete se izdvaja iz grupe čime štitimo i zdravlje ostale djece
- ☑ Nakon preboljene bolesti dijete dovesti u jaslice isključivo uz potvrdu pedijatra
- ☑ Dužni smo obavijestiti vas o pojavi zaraznih bolesti u jaslicama. Vaša dužnost je obavijestiti nas ako se bolest pojavi kod kuće.
- ☑ Lijekove u jaslicama ne dajemo osim kronično bolesnom djetetu na dozvolu liječnika

POSTUPAK KOD OZLJEDE DJETETA U JASLICAMA

- ♥ U slučaju lakših ozljeda djetetu pružamo prvu pomoć i obavještavamo roditelje
- ♥ Odgojitelji trebaju imati točne brojeve vaših telefona
- ♥ Upoznajte odgojitelje i zdravstvene voditelje o posebnim potrebama vašeg djeteta (alergije, kronične bolesti, itd.)

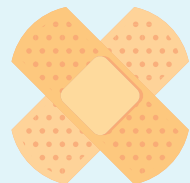

OPREMA KOJU DIJETE TREBA IMATI U JASLICAMA

- ☑ dovoljan broj presvlaka (pelene, donje rublje, rezervna odjeća)
- ☑ Papuče koje ostaju u vrtiću
- ☑ Ruksak ili bijela platnena vrećica - označiti je nekim znakom ili imenom djeteta
- ☑ Vrećicu krajem tjedna potrebno odnijeti na pranje i vratiti početkom tjedna u jaslice
- ☑ U vrećicu staviti pidžamu, pelene ili jastučnicu koja će biti podložak za glavu na ležaljci



Stojimo vam na raspolaganju u okviru **Savjetovališta za roditelje** te prema **Vašim potrebama**. Obavijesti o kontakt telefonima svih suradnika nalaze se na oglasnim pločama u vrtićima i web stranici.

“Neka vaša hrana bude lijek, a vaš lijek vaša hrana.”

Hipokrat

PREHRANA U JASLICAMA

Prehrana se planira i provodi prema zakonskim propisima te prema energetske i nutritivnim potrebama djece o kojoj skrbimo

Planira se prema:

- ☑ Dobi djeteta
- ☑ Duljini boravka u vrtiću
- ☑ Godišnjem dobu-sezoni

Jelovnici su dostupni na oglasnoj ploči vrtića i web stranici.

U slučaju bilo kakvih poteškoća stojimo Vam na raspolaganju u okviru **Savjetovališta za roditelje** te prema vašim potrebama.

Cilj pravilne prehrane je razvijanje zdravih prehrambenih navika od rane dobi, održavanje dobrog zdravlja, sprječavanje bolesti i usvajanje pozitivnih stavova o očuvanju zdravlja.

